

美しさを拓く。MILBON

jemile fran

hair make up series
cream & gloss



gloss

歩くたびに、
毛先ふわっと弾む。

動く瞬間も
カワイイわたしでいたい。

さりげなく、
カッコいい。
動く髪表情。

かちっとキメたわたしよりも、自然体なカッコよさが、今の気分。
歩いたり、髪を耳にかけたり、ふとした仕草の中で髪表情が変わる。
ジェミールフランの「ヘアメイクアップシリーズ」で、
どの瞬間もわたしらしく、そしていつもより素敵なわたしへ。



髪を耳にかける仕草も
おしゃれに見せたい。

cream

ふとした瞬間の
大人っぽさに
憧れる。



かき上げるたび、
ラブな毛流れがつくれる。

自然。
なのにカッコいい。

cream+

ラフでやわらかな
毛流れに見せたい!

ジェミールフラン

クリーム

80g ¥1,600(税抜)



STYLING
MOVIE



ラフでくっきりした
毛流れに見せたい!

ジェミールフラン

クリーム+

80g ¥1,600(税抜)



STYLING
MOVIE



ふわっと弾む
軽いツヤカールに
見せたい!

ジェミールフラン

グロス

60g ¥1,600(税抜)



STYLING
MOVIE



かき上げるたび、
根元からのラフな毛流れ、生まれる。

“ジェミールフラン クリーム”

さっと髪をかき上げた瞬間、ラフで自然な毛流れを生む、クリームタイプのスタイリング剤。
日常のなにげない仕草ひとつひとつが、ヘアスタイルを魅力的に変化させます。
ほどよい束感と心地よい指通りで、簡単に抜け感のあるおしゃれがつけれます。

大人の上品な甘さが漂う
フルーティーカクテルの香り



歩くたび、
ふわっと弾むツヤカール、生まれる。

“ジェミールフラン グロス”

ふんわりとしたツヤカールが、歩く瞬間も魅力的に見せられるグロスタイプの
スタイリング剤。ふんわり感とツヤ感を同時に実現できるので、
つくり込み過ぎた印象を与えない、自然で愛らしい印象を演出できます。

【クリーム】根元からのまとめ上げ技術

使用量
の
目安



ミディアム：パール 2 粒
بوب：パール 1 粒半
ロング：パール 3 粒
※写真はミディアムヘアの使用量イメージです。



手のひら・指の間に均一にクリームをのばし、顔まわりの根元から襟足に向かって指を通しながらなじませていきます。



根元からザクザクと指を通しながらアップスタイルをつくるようにクリームをすり込んでいきます。



トップ→中間→毛先の順で、ふわっとさせたい部分を指で束をつくり散らして仕上げます。

何度でもかきあげられる秘密

マンゴーバター*1とシアオイル*2をミックスすることで、固まることなく毛髪が自由にくっいたり離れたりすることが可能に!

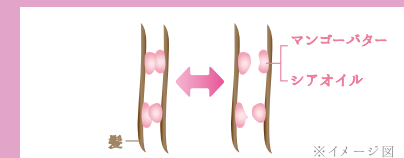

ラフな毛流れができる秘密

マンゴーバターとシアオイルのやわらかな粘着性がラフな毛流れを持続。さらに、クリーム+は植物性オイルの中でも強い粘りを持つカスターオイル*3を加えることで、くっきりとした毛流れを実現します。

*1<セット成分>マンゴー種子脂 *2<セット成分>シア脂油 *3<まとめ成分>ヒマシ油

【グロス】毛先からの握り上げ技術

使用量
の
目安



ミディアム：パール 1 粒半
بوب：パール 1 粒
ロング：パール 2 粒
※写真はミディアムヘアの使用量イメージです。



グロスを広げた手のひらに、毛先から髪をのせます。



Point
指を通して
なじませないこと!

手のひらにのせた髪を持ち上げ、ぎゅっと握り込んでグロスを塗布します。この「握り込んで離す」を繰り返すことで縦に弾むカール表現ができます。



手のひらに残ったグロスで、根元以外の髪の表面に薄く塗布、髪全体にツヤを出します。

髪がふわっと弾む秘密

毛先を握り上げながら塗布することで、フロートパウダー*4が髪に不均一なひっかかりをつくり、重さを出さずにふわっと弾ませることが可能に。

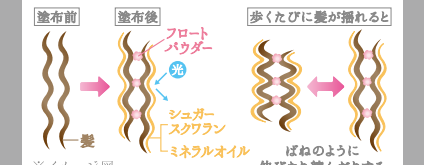

※イメージ図
●フロートパウダー
比較的大きく不均一なパウダー成分。そのため引っかかりを生みやすく、髪同士を留めたり弾ませたりすることができる。

ツヤカールの秘密

シュガースクワラン*5とミネラルオイル*6が髪表面に薄く広がることで、ツヤの反射面が増え、きらめく輝きを生み出します。

*4<セット成分>ケイソウ土 *5<毛髪保護成分>スクワラン *6<毛髪保護成分>



jemile fran

hair make up series
cream & gloss

ジェミールフラン クリーム 80g ¥1,600 (税抜)

ジェミールフラン クリーム+ 80g ¥1,600 (税抜)

ジェミールフラン グロス 60g ¥1,600 (税抜)

●ミルボン製品は、ヘアデザイナーのアドバイスによりご使用いただく、美容室専売品です。
●本掲載のヘアスタイル等の写真および、記事・イラスト・ロゴなどの無断転載・複製・改変は、法律により禁じられています。

株式会社 **ミルボン** 本社 大阪市都島区善源寺町2-3-35 〒534-0015 TEL.06-6928-2331

<http://www.milbon.co.jp>

| | | |
|--|---|--|
| <input type="checkbox"/> 東京青山支店 東京都渋谷区神宮前 2-6-9 〒150-0001 TEL.03-3470-9547 <input type="checkbox"/> 大阪支店 大阪市西区京町堀 1-9-8 〒550-0003 TEL.06-6443-6116 <input type="checkbox"/> 仙台営業所 仙台市青葉区中央 2-8-13 〒980-0021 TEL.022-722-2411 <input type="checkbox"/> 金沢営業所 金沢市 鞍月 4-133 〒920-8203 TEL.076-268-6777 <input type="checkbox"/> 広島営業所 広島市中区袋町 3-1-7 〒730-0036 TEL.082-247-4571 | <input type="checkbox"/> 東京銀座支店 東京都中央区銀座 3-9-7 〒104-0061 TEL.03-3524-2350 <input type="checkbox"/> 福岡支店 福岡市中央区天神 1-3-38 〒810-0001 TEL.092-762-1120 <input type="checkbox"/> さいたま営業所 さいたま市大宮区宮町 1-114-1 〒330-0802 TEL.048-650-5821 <input type="checkbox"/> 京都営業所 京都市下京区立売東町 1 2-1 〒600-8005 TEL.075-253-6641 | <input type="checkbox"/> 名古屋支店 名古屋市中区栄 3-19-8 〒460-0008 TEL.052-243-5040 <input type="checkbox"/> 札幌営業所 札幌市中央区大通西 3 - 4 〒060-0042 TEL.011-272-3801 <input type="checkbox"/> 横浜営業所 横浜市西区南幸 2-20-5 〒220-0005 TEL.045-317-0877 <input type="checkbox"/> 神戸営業所 神戸市中央区三宮町 2-7-4 〒650-0021 TEL.078-391-0780 |
|--|---|--|